

建筑工人实名制管理平台

构建和谐生态圈 创新发展建筑劳务产业

目标：实现五化

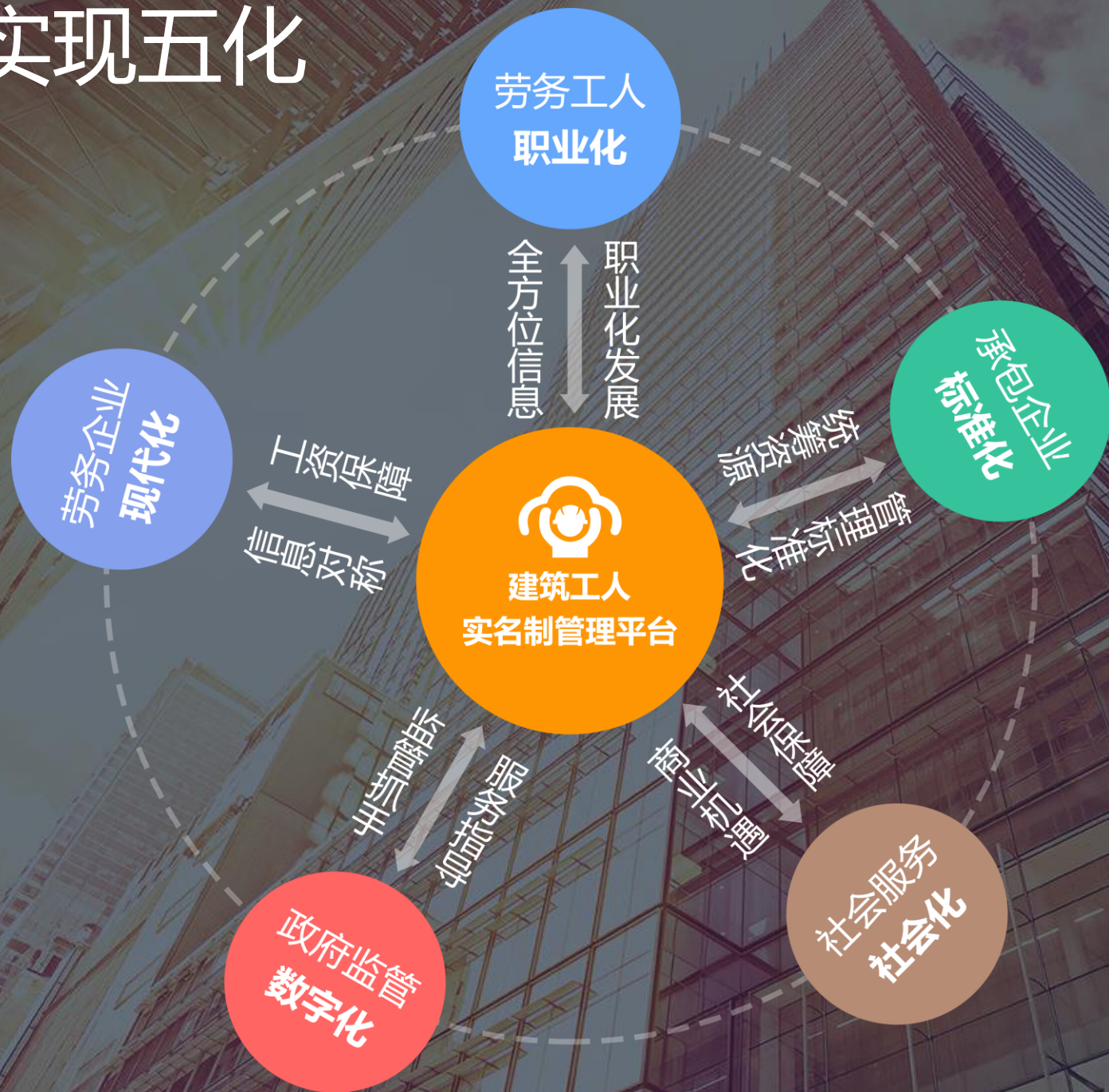

基于互联网思维 整合多方资源
构建和谐生态圈
创新发展建筑劳务产业！

特点：四四三一

四个层面

政府监管、承包及专业承包、劳务分包、工人

四个统一

统一规划、统一开发、统一标准、统一数据

三个部分

云、网、端

一个方向

构建和谐生态圈 创新发展建筑劳务产业

四个层面

全产业链应用，用户群体覆盖建筑劳务产业链的所有参与者，涵盖：
承包企业、分包企业、政府监管机构、工人及班组长各方诉求

政府监管机构

工人实名信息、职业履历、劳动合同、工资信息，项目信息、项目数据、参建企业信息

分包企业

实名管理、工人职业履历、劳动合同、工资发放、人力资源状况、班组管理

承包企业

实名管理、职业履历、合同工资监管、班组信息、参建企业管理、项目管理、项目数据采集及分析、风险管控、党建管理

工人、班组长

实名信息、职业履历、考勤记账、工作量统计、合同、工资查看、钱包使用、培训认证、党建信息



四个层面：用户与平台系统使用关系

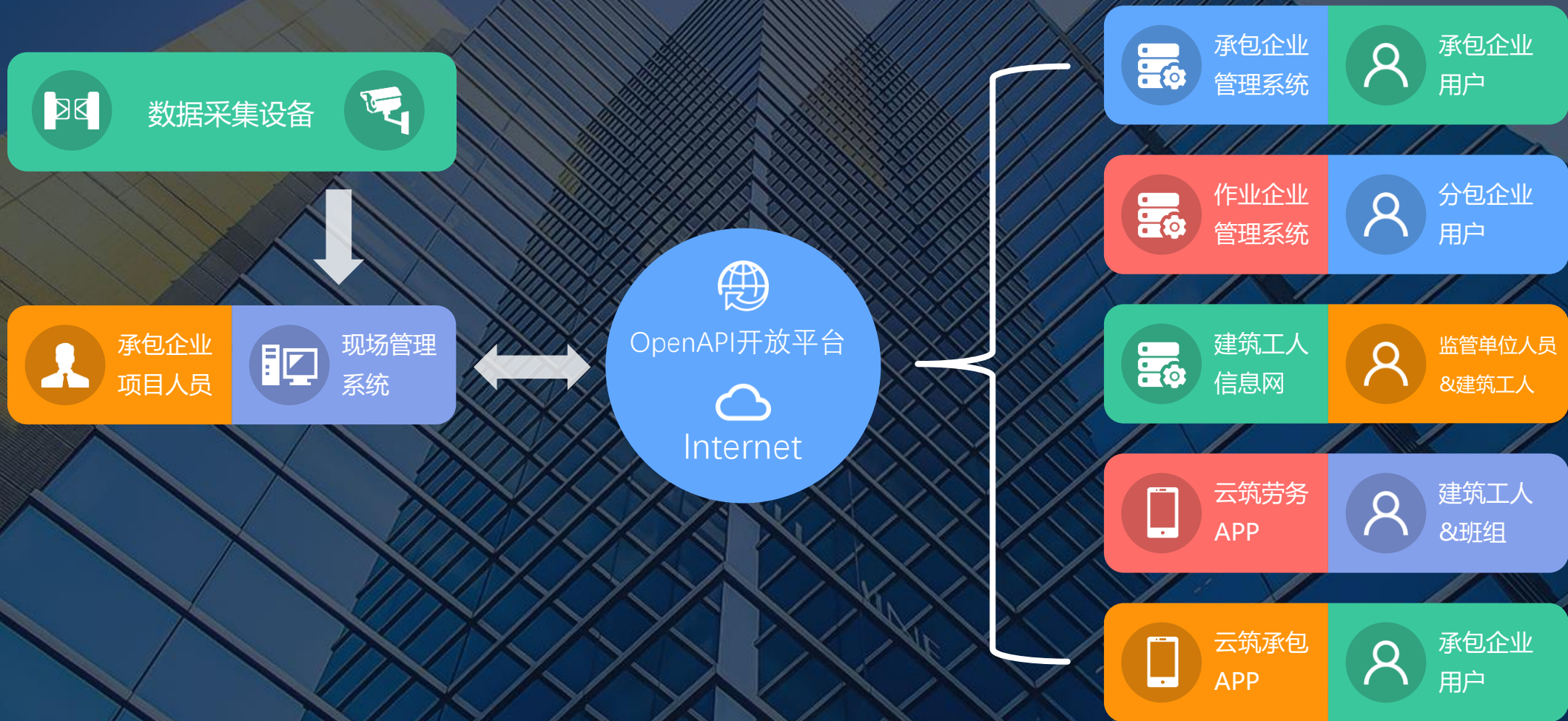

四个统一：统一规划



打破各自为战的分散实施模式，集团化统一规划平台建设及实施，统一管理思想，提升集团整体的管理效率。



结合集采平台中劳务招投标、劳务企业评价等业务需求，将劳务平台所采集数据纳入集采平台中分供方评价数据依据中。

四个统一：统一开发



需求统一汇总分析，统一开发，取长补短，共同进步。



SAAS模式：省钱省事省心，免费使用，无需自行建设、部署、维护。



结合集采平台业务及数据要求，统一开发

四个统一：统一标准

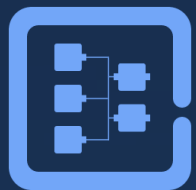

内部：平台海量数据共享（包括与集采平台数据共享）
外部：统一标准数据互通



统一数据标准、接口标准，避免数据孤岛，为行业大数据中心建设奠定基础，为政府监管机构统一监管提供了保障



通过统一的数据标准，为行业相关系统数据接入共享、共建和谐生态圈，降低开发成本

四个统一：统一数据

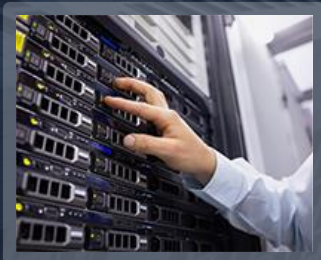

综合应用互联网+物联网技术，全程线上化，保证信息的高效传递和使用。

利用云计算、大数据等互联网新技术，全国范围内信息互联互通，消除数据孤岛。



通过大数据分析及深度学习等技术手段，建立工人职业履历，并形成工人个人征信体系。

三个部分 - 平台架构：云、网、端



实名制一卡通为核心

云筑劳务 - 平台核心：实名制一卡通

信息来源

建筑工人注册

企业用人管理

承包企业
用工管理

统一的数据标准

实名制一卡通

基本信息

身份证件
政治面貌
银行信息……

履历信息

教育信息
培训经历
工作履历……

技能信息

工种信息
从业资格
技能等级……

信用信息

信用信息
工作评价
社会信用……

云筑劳务 - 管理云

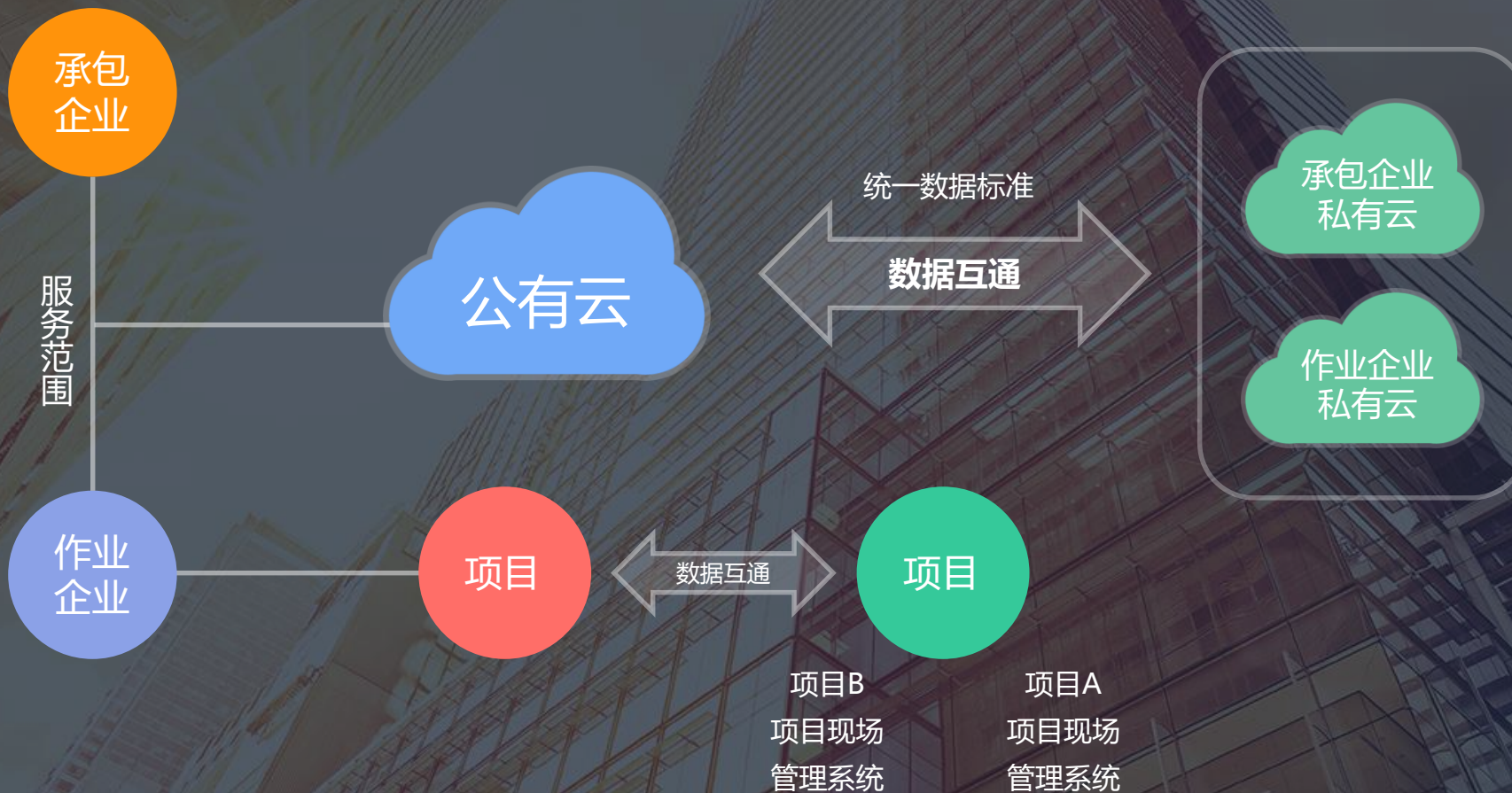

云筑劳务 - 承包管理云

为承包企业提供现场劳务管理、班组招聘、党建管理、数据分析等，公司和项目两级管理模式。



云筑劳务 - 分包管理云

提供现场劳务管理，工资管理、招聘服务、数据分析等。



云筑劳务 - 信息网

建筑工人

监管机构

已授权企业

中国建筑劳务管理网

搜索 | 数据中心 | 工人专区

CCIA 中国建筑业协会建筑企业经营和劳务管理分会
Building Enterprises Operation and Labor Management Branch of China Construction Industry Association (BEOLB)

首页 | 协会概况 | 文件公告 | 协会动态 | 政策研究 | 建筑劳务 | 用工招聘 | 技能大赛 | 创先争优 | 职业经理人

住房和城乡建设部副部长易军在接见...

很高兴和大家一起共同欢迎邹彬、臧国才2位载誉归来的选手。你们在第43届世界技能大赛上不畏强手，顽强拼搏，在世界竞技舞台上展现了中国青年积极进取、昂扬向上的蓬勃朝气，展示了中国建筑工人精湛的技艺，顽强的

更多 >

住房和城乡建设部副部长易军在接见第43届世界技能大赛建筑行业获奖选手时的讲话

住房和城乡建设部办公厅关于核发建筑智能化等4个工程设计与施工...

按照《住房和城乡建设部关于取消建筑智能化等4个工程设计与施工资质有关事项的通知》(建市[2015]102号)的要求,为核发建筑智能化、消防设施、建筑装饰装

国务院为城市地下综合管廊建设吹风

在国务院政策例行吹风会上,住房和城乡建设部副部长陆克华介绍了我国城市地下综合管廊建设的发展概况、总体进展以及下一步的工作措施,并就相关问题回答了记

关于进一步做好房屋市政工程生产安全事故信息报送工作的通知

目前,一些地区发生房屋市政工程生产安全事故后未按规定及时上报事故信息,严重影响了事故应急处置和安全生产形势的研判。为进一步做好房屋市政工程生产安

文件公告

更多 >

高级职业经理人查询系统

会员天地

更多 >

申请入会

基于实名一卡通的劳务管信息网

云筑劳务 - 中国建筑劳务管理网

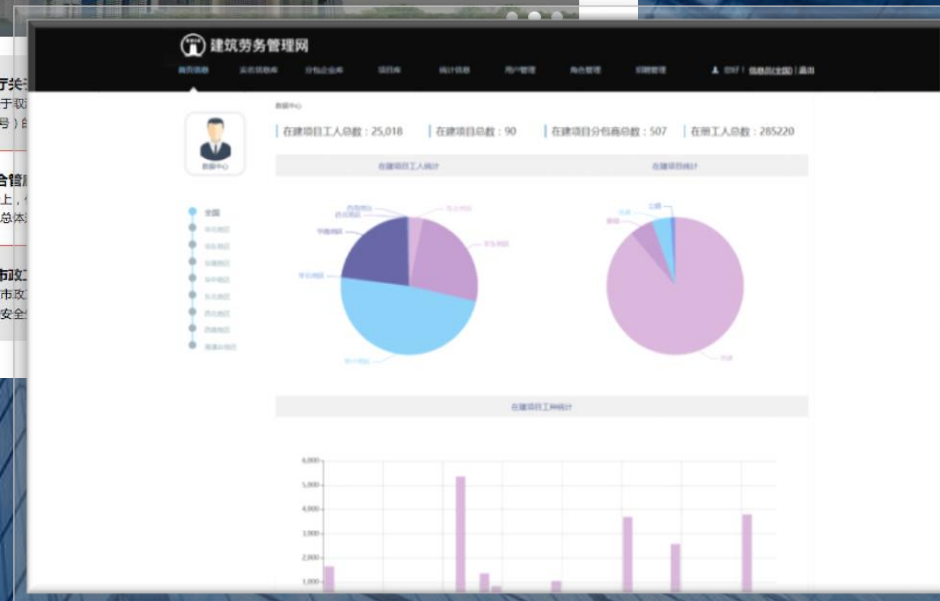

云筑劳务 - 移动端app



云筑劳务 - 工资代发

 作业企业管理系统 退出 帮助中心

首页 工人管理 班组管理 项目管理 记账管理 **工资管理** 奖惩记录 黑名单 招聘管理 系统管理

当前位置: 首页 > 工资管理

所属项目: 请选择项目 班组: 请选择班组

类型: **不限** 基本工资 工资表 结算工资单

状态: 不限 草稿 **待审核** 已审核 已复核 融资审核通过 融资审核失败 银行处理中 融资失败 已全部发放 已部分发放 代发失败

工资单月份: 查询 手动生成工资单 创建结算工资单

所属项目	工资单编号	班组	类型	月份	开始日期	结束日期	状态	人数	工资金额	预计实发	发放日期
中建国熙...	GZD000100003420170...	Temp_中...	工资表	2017-02	2017-02-...	2017-02-...	已部分发放	2	0.02	0.02	2017-03-...
中建国熙...	GZD000100003420170...	Temp_中...	工资表	2017-02	2017-02-...	2017-02-...	已全部发放	1	0.01	0.01	2017-03-...
中建国熙...	GZD000100003420161...	Temp_中...	工资表	2016-12	2016-12-...	2016-12-...	已全部发放	1	0.01	0.01	2017-01-...
中建国熙...	GZD000100003420161...	中建劳务...	工资表	2016-11	2016-11-...	2016-11-...	已全部发放	6	19000.00	19000.00	2016-12-...
中建国熙...	GZD000100003420161...	张有华木...	工资表	2016-11	2016-11-...	2016-11-...	已全部发放	8	32000.00	32000.00	2016-12-...
中建国熙...	GZD000100003420161...	晁东美木...	工资表	2016-11	2016-11-...	2016-11-...	已全部发放	14	59000.00	59000.00	2016-12-...
中建国熙...	GZD000100003420161...	方茂军木...	工资表	2016-11	2016-11-...	2016-11-...	已全部发放	13	57500.00	57500.00	2016-12-...
中建国熙...	GZD000100003420161...	魏明亮钢...	工资表	2016-11	2016-11-...	2016-11-...	已全部发放	5	32000.00	32000.00	2016-12-...
中建国熙...	GZD000100003420161...		结算工资单	2016-12	2016-12-...	2016-12-...	草稿	1	0.01	0.01	
中建国熙...	GZD000100003420161...		结算工资单	2016-12	2016-12-...	2016-12-...	已全部发放	1	0.01	0.01	2016-12-...

每页显示 10 共 40 条记录 上一页 1 2 3 4 下一页

云筑劳务 - 电子账户



云筑劳务 - 党建活动



云筑劳务 – 服务和技術优势

服务：采用SaaS运营模式

- 基于互联网提供软件服务。
- 所有网络基础设施及软件、硬件运作平台由服务方统一搭建。
- 系统研发、实施、运维服务由服务方统一提供。
- 为承包企业、作业企业节约了购买软硬件、建设机房、招聘IT人员的高额成本。

云筑劳务 — 服务优势

SAAS运营模式的优势——

- **成本降低**：承包和分包企业不用再花费高昂的成本进行研发、实施、维护，只需按需租赁即可。
- **数据标准**：由于劳务SaaS云平台是基于统一大数据中心存储，并提供了统一的数据标准，对于政府监管机构，可进行有效的监管和大数据分析。
- **资源共享**：基于大数据中心的云平台，可实现数据资源共享，为建筑行业提供共享资源、共享经济的新模式奠定了基础。
- **统一管理**：基于统一的管理系统，帮助实现了承包企业管理数字化、分包方管理标准化，并且可以统一的根据国家相关政策法规及时更新系统。
- **工人职业化**：由于数据统一存储于大数据中心，避免了信息孤岛，为建筑产业工人职业化奠定了基础。

云筑劳务 – 技术优势



大数据能力

大数据存储与分析，拥有接近实时读写的能力，拥有强大的伸缩性，通过扩展硬件数量即可获得更大的处理能力；



微服务集群

内部使用细粒度的服务，扁平化，去中心化，快速的系统迭代、部署能力；



标准化数据接口

通过平台提供的标准化数据接口，承包企业可对接自己的项目现场端系统；



系统安全

数据与应用分离，构建防火墙，并对网络、系统、数据等进行过了严格的安全测试；



系统健壮

使用冗余性设计、高可用性故障转移设计，保证系统长期运行也不会出现故障；

一个方向：构建和谐生态圈 创新发展建筑劳务产业



云筑劳务-大事记

2016
5月

2016
9月

2016
10月



- 云筑劳务在中建三局和八局进行试点



- 党建功能上线



- 线上代发工资对接及试点完成



谢谢聆听！